

## COMUNICADO

---

# Webinar abordó perspectivas y desafíos para la recuperación económica de Chile y del Asia Pacífico

*El evento de la Fundación Chilena del Pacífico, en alianza con el Centro de Estudios Avanzados y Extensión (CEA) de la Pontificia Universidad Católica de Valparaíso, presentó los resultados del prestigioso State of the Region, investigación anual del Consejo de Cooperación Económica del Pacífico (PECC) que aborda el panorama económico regional y el escenario para Chile en un contexto geográfico y económico absolutamente estratégico.*

El panorama económico de la región del Asia Pacífico y las perspectivas y desafíos para Chile en el contexto de un escenario regional absolutamente estratégico fueron los temas principales de un reciente Webinar organizado por la Fundación Chilena del Pacífico, en alianza con el Centro de Estudios Avanzados y Extensión (CEA) de la Pontificia Universidad Católica de Valparaíso.

Creado en 1980, el PECC es el único observador oficial de naturaleza no gubernamental de APEC y tiene como objetivo elaborar información y análisis de gran valor agregado para las reuniones ministeriales y grupos de trabajo de APEC. En Chile, la Fundación Chilena del Pacífico tiene el honor de ser la secretaria del PECC, así como del Consejo Asesor Empresarial de APEC (ABAC, por sus siglas en inglés).

Para la elaboración del State of the Region, cada año el PECC, a través de las distintas secretarías en las economías que integran APEC, realiza encuestas a destacados expertos y líderes de opinión del mundo de los negocios, academia, gobierno, medios de comunicación y sociedad civil en general, información que luego procesa, analiza, proyecta y circula entre los tomadores de decisiones de APEC. En esta instancia, el webinar abordó los resultados 2021 del State of the Region y, en ese contexto, ahondó en las perspectivas para Chile, en especial de cara a la reactivación.

El webinar contó con la participación de **Eduardo Pedrosa**, Secretario General del Consejo de Cooperación Económica del Pacífico (PECC), institución de la que Fundación Chilena del Pacífico funciona como secretaria en Chile, y de **Gonzalo Sanhueza**, Socio Director de Econsult Chile. El evento fue, moderado por la directora ejecutiva de la Fundación, **Loreto Leyton**, y contó con un interesante espacio para preguntas a cargo de la audiencia al final de la sesión.

### **Una mirada a los resultados de la investigación “State of the Region” 2021 de PECC**

**Eduardo Pedrosa**, Secretario General del Consejo de Cooperación Económica del Pacífico (PECC), presentó la investigación “State of the Region” (SOTR) y comentó sus resultados. Pedrosa señaló que este año las perspectivas económicas fueron bastante positivas, destacando que el “55% de los encuestados de esta investigación cree que el crecimiento económico para la economía mundial será

## COMUNICADO

*más fuerte en los próximos meses”, con puntos de vista mucho más positivos para las economías de mayores tasas de vacunación al momento de la encuesta, dijo.*

Pedrosa explicó que en general las percepciones económicas eran similares en la región, aunque en los países latinoamericanos había un leve mayor optimismo. En cuanto a la percepción sobre los desafíos y riesgos al crecimiento, Pedrosa señaló que lideró como respuesta la preocupación por las futuras olas de Covid-19, seguido por el cambio climático y una falta de liderazgo y fallas en implementar políticas, así como una ralentización del comercio. Sobre esto, destacó la importancia de la vacunación para restar oportunidades al virus Covid-19 de esparcirse y de mutar.

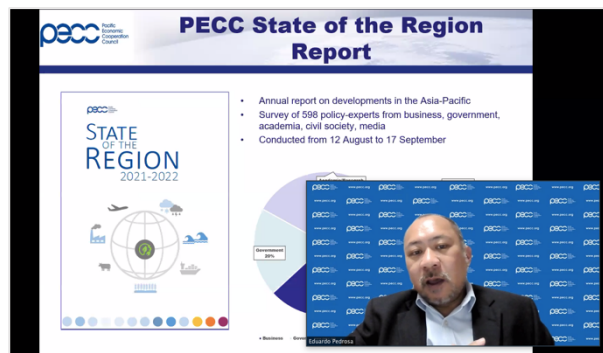

“PECC State of the Region Report”,  
Eduardo Pedrosa

Las prioridades para lidiar con la pandemia y sus consecuencias económicas resultaron ser, principalmente, la tasa de vacunación en las economías respectivas, seguido por la movilidad segura de personas y de cadenas de abastecimiento, expuso Pedrosa. Sobre este último punto, sostuvo que el costo del transporte internacional de bienes ha aumentado de forma exponencial debido a la pandemia y, desde un punto de vista económico, que garantizar la seguridad es clave para aquellos trabajando en las cadenas de suministro para facilitar el movimiento de bienes e impedir que sigan aumentando los costos.

Dentro de los numerosos aspectos tratados por Pedrosa, comentó las percepciones sobre grandes asuntos, sobre los que señaló que, en materia de cambio climático, la percepción sobre los riesgos ha subido en 20% y que *“la eficiencia energética está en la cima de esta encuesta”*. Esta, junto al mayor uso de energías renovables, fue considerada como la principal respuesta de políticas frente al cambio climático, explicó. Por otro lado, expuso las prioridades de los líderes de APEC, donde destacan: el acceso equitativo y accesible a vacunas para Covid-19, movilidad segura, la respuesta de la región al cambio climático, abordar la desigualdad y la promoción de un crecimiento más inclusivo en la región, entre otras.

### **La recuperación económica de Chile y Asia Pacífico: Propuestas y Desafíos**

**Gonzalo Sanhueza**, Socio Director de Econsult Chile, abordó las cicatrices de la crisis social y política, así como las perspectivas económicas, riesgos e incertidumbres en la región de Asia Pacífico en la actualidad. El experto sostuvo que *“la crisis sanitaria, social y política ha generado niveles récord de incertidumbre política y económica”*. Agregó que lo que comenzó con el estallido social, en octubre de 2019, fue agravado por la crisis política y la pandemia, y se tradujo en caídas de inversión de alrededor del 15%, y otros significativos impactos en la economía. Asimismo, señaló

## COMUNICADO

que si bien hoy vemos una recuperación del empleo, *“aún faltan alrededor de 500.000 empleos por recuperar”*.

Sobre esto último, Sanhueza señaló que se sospecha que no se recuperarán dichos empleos debido al aumento de la digitalización, dejando obsoletas las competencias de algunos trabajadores, así que *“va a haber un grupo de trabajadores que vamos a tener que re-capacitar”*. El experto de Econsult destacó que otra cicatriz es que aumentó la pobreza y que se duplicó la extrema pobreza, lo que sostuvo *“es muy preocupante”*. A esto se suma la inflación que hoy está en un 6,7%, que se acabaron los fondos de estabilización, y que aumentó la deuda fiscal, señaló Sanhueza.

En cuanto a las perspectivas económicas, dijo que *“hay mucho optimismo respecto al crecimiento de la economía mundial para el próximo año”*. Agregó que para nuestro país eso se verá reflejado en el precio del cobre que será cercano a los 4 dólares. Para la recuperación de la economía en Chile, ya se están haciendo cosas como, por ejemplo, aprobar el presupuesto para 2022, que viene con un ajuste de 22% en el gasto para estabilizar la cuota fiscal, explicó Sanhueza, lo que se suma a una política monetaria contractiva. Sin embargo, Sanhueza sostuvo que, pese a que el escenario internacional sea bueno, *“la economía chilena no va crecer en 2022”*.

En lo que respecta a riesgos e incertidumbres, Sanhueza tocó el punto destacado por Eduardo sobre las vacunas, afirmando que en Chile el proceso fue exitoso, pues hubo acceso a ellas y la población fue muy receptiva a vacunarse, liderando estadísticas a nivel mundial y logrando que los contagios sean bajos, lo que refleja ser un riesgo bajo para la economía chilena.

Sobre los conflictos internacionales como riesgo presentado en el estudio, Sanhueza sostuvo que para Econsult son riesgos moderados y, desde su punto de vista, el riesgo más alto son los conflictos políticos y sociales. Según Sanhueza, los problemas de crecimiento en Chile se deberían más a *“problemas idiosincráticos”*, como fueron llamados por el Banco Central, *“riesgos que son propios de la economía chilena y que no tienen que ver con el contexto internacional”*.



“La crisis sanitaria, social y política”,  
Gonzalo Sanhueza

[Para ver la grabación de este Webinar hacer click aquí](#)